



Collège Lorrain d'Implantologie
et de Prothèse implantoportée



Service d'imagerie
Médicale GUILLOZ
CHU de Nancy - Hôpital Central



Cabinet de Radiologie
125, rue Saint-Dizier - Nancy

I N V I T A T I O N

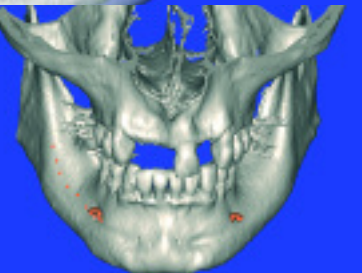
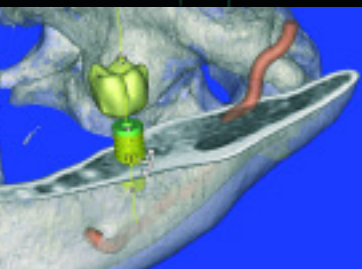
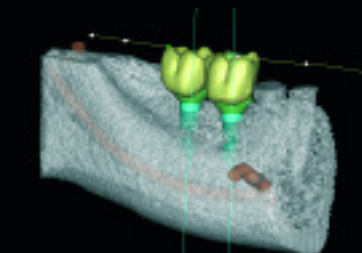

Imagerie Médicale

La Révolution Numérique

Cône-Beam, scanner, simulations opératoires informatisées, Denta PC, Simplant, guides radiologiques et chirurgicaux, robotique...

Judi 22 janvier 2009 de 14 h à 18 h

Hôpital Central, CHU de NANCY

Amphithéâtre de l'Hôpital de Neurologie
Av. du Maréchal de Lattre de Tassigny - 54035 Nancy

Cours, Entretiens Dirigés et Travaux Pratiques

**Réalisations et interprétations d'exams
en « direct-live ».**

Encadrement :
Sous la présidence du Professeur Alain BLUM
Docteur Claude HODEZ
Docteur Sophie LECOCCQ
Docteur Christian MOLÉ
Docteur Gérard RAPP



Claude HODEZ



Sophie LECOCCQ



Christian MOLE



Gérard RAPP

**30 Crédits
CNFCO**



Places limitées : réservez dès à présent votre après-midi
par E-mail : contact@le-clip.fr
Droits d'inscription : 75€

Bulletin D'inscription

Docteur Prénom

Adresse

Code Postal Ville

Email Tél. :

S'inscrit au cours du 22 Janvier 2009

Ci-joint un chèque de 75€ à l'ordre du CLIP

à envoyer à : CLIP - Docteur Christian Molé - 57, avenue Foch - 54000 NANCY