

VALIDEZ VOTRE
PARCOURS DPC
AVEC LE CLIP



Gagner le match face aux péri-implantites !



Jeudi
20 JUIN
2024

de 9H00
à 18H00

Stade
Marcel Picot
"Nancy"



RÉFÉRENCE
PROGRAMME DPC :
N° 18802425002

90 Bd Jean Jaurès
54510 Tomblaine



Validez votre parcours DPC avec Le CLiP

ÉDITO



Dr Maxime HELFER
Bureau Clip

Nos thérapeutiques implantaire et prothétiques sont aujourd'hui bien codifiées et efficaces. Elles apportent dans la grande majorité des cas, du succès à l'équipe soignante et surtout, un gain fonctionnel et esthétique à nos patients. Les différents matériaux progressent, leur biocompatibilité, leur mise en œuvre également, tant au cabinet dentaire qu'au laboratoire. Notamment avec l'essor du numérique. Mais demeure un point crucial : **la maintenance.**

Sans elle, point de succès durable. **Les mucosites et péri-implantites** attendent en embuscades longtemps silencieuses... Si le patient n'est pas en mesure de contrôler la présence de plaque au quotidien, si le praticien ne sait pas quand et comment agir pour assurer une maintenance tant péri-implantaire que prothétique, alors les complications peuvent survenir. **Comment les éviter et les gérer efficacement lorsqu'elles surviennent ?**









Nous vous proposons durant cette journée, grâce à deux conférenciers talentueux, de connaître et mettre en place au cabinet de véritables protocoles de maintenance pour nos traitements implantaires ; des outils applicables au quotidien pour sécuriser nos thérapeutiques et assurer leur pérennité. Et si une péri-implantite survient, de connaître les moyens efficaces de la traiter. **Venez nombreux sur le terrain, pour vous former dans le cadre du DPC, et « gagner le match »** contre les maladies péri-implantaires !



GAGNER LE MATCH FACE AUX PÉRI-IMPLANTITES

Jeudi 20 JUIN 2024
de 9H00 à 18H00

DÉROULEMENT DE LA JOURNÉE

-  08H30 à 09H00 : Accueil
-  09H00 à 10H30 : Cours 1-1 / Questions-Réponses
-  10H30 à 11H00 : Pause café
-  11H00 à 12H30 : Cours 1-2 / Questions-Réponses
-  12H30 à 13H30 : Pause repas déjeuner
-  13H30 à 16H00 : Cours 2-1 / Questions-Réponses
-  16H00 à 16H30 : Pause café
-  16H30 à 18H00 : Cours 2-2 / Questions-Réponses



Péri-implantite sévèrement évoluée (cas clinique du Dr. C. Molé).



Manifestations cliniques et chirurgicales d'une péri-implantite.

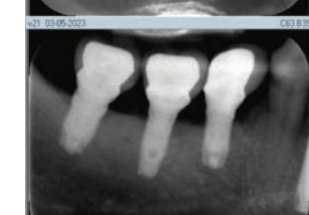

Péri-implantite avant et après traitement (cas cliniques des Drs. C. Molé & M. Jonveaux).



PROGRAMME SCIENTIFIQUE

GAGNER LE MATCH FACE AUX PÉRI-IMPLANTITES !



Conférencier :
Dr Philippe KHAYAT

Le Dr Khayat a un exercice limité à l'implantologie à Paris, France. Professeur Assistant Affilié à l'Université du Washington. Ancien Président de la Société Française de Dentisterie Esthétique et de l'American Dental Club of Paris. A publié dans de nombreux journaux français et internationaux. A donné plus de 500 conférences nationales et internationales dans plus de 30 pays.

Péri-implantite : diagnostic, prévention et traitement par implantoplastie

La péri-implantite est une complication du traitement implantaire malheureusement de plus en plus fréquente. Traiter cette pathologie n'est pas simple. Une bonne compréhension des différentes stratégies possibles est nécessaire et un choix doit être fait parmi une myriade de protocoles. L'implantoplastie fait partie de ces options mais, parce qu'elle est techniquement difficile et génère des particules de titane, elle a souvent été négligée. Définie par l'élimination, à l'aide d'instruments rotatifs, de toutes les macro et microstructures de la surface exposée de l'implant, elle crée une nouvelle surface et un changement radical d'environnement.

Des études récentes indiquent qu'elle constitue l'une des stratégies les plus efficaces à long terme. Nous montrerons comment l'implantoplastie peut prévenir une perte osseuse supplémentaire mais aussi favoriser une réparation osseuse significative sans utilisation de biomatériaux ni de techniques régénératives.

La technique sera décrite en détail et les études scientifiques les plus pertinentes seront présentées.



Conférencier :
Dr. Guillaume GARDON-MOLLARD

Chirurgien-dentiste libéral, auteur et conférencier. Activité orientée vers les réhabilitations orales complexes, multi-disciplinaires, fonctionnelles et/ou esthétiques sur dents naturelles et sur implants. Membre du Comité Editorial de l'information Dentaire.

Les maintenances implantaires : biologique et mécanique

L'implantologie permet aujourd'hui de répondre à de très larges indications d'édentement avec des taux de succès remarquables. Cependant, les prothèses implanto-portées, soumises à l'agressivité du milieu buccal connaissent des complications qui sont de deux ordres.

1/ Les complications mécaniques concernent les composants prothétiques tels que les fractures de céramique, les dévissages, les fractures de piliers ou de vis.

2/ Les complications biologiques concernent les maladies des tissus péri-implantaires.

Les praticiens doivent les connaître pour savoir les prévenir, les repérer et les traiter de manière efficace afin d'atteindre des taux de survie importants sur le long-terme.



GAGNER
LE MATCH FACE
AUX PÉRI-IMPLANTITES

Jeudi
20 JUIN
2024
de 9H00
à 18H00



Votre programme DPC 2024 validé grâce à l'inscription au cours CLIP*

INSCRIPTION SIMPLE ET RAPIDE EN 4 ÉTAPES :

1

En amont :

- > Enregistrez-vous sur "monDPC.fr"
- > Renvoyez le bulletin d'inscription (ci-joint) avec votre chèque.

ATTENTION : l'ANDPC réévalue actuellement les modalités de financement de la formation professionnelle continue des chirurgiens-dentistes mais la validation du DPC reste néanmoins un mécanisme obligatoire de contrôle de connaissances.

2

Acquisition de connaissances lors du cours présentiel en journée complète et interactive le Jeudi 20 juin 2024.

3

Intégration des données et mise en œuvre dans votre pratique professionnelle.

4

En aval : questionnaire d'analyse de la qualité et de la pertinence de la formation sur votre pratique.



***info ANDPC, inscriptions 2024 :** Les différentes modalités des prises en charge et les forfaits 2024 seront prochainement définies par les sections paritaires. Dans cette attente et afin de permettre aux professionnels de santé de s'inscrire à ces sessions, les montants des prises en charge seront affichés à "0" (non défini) sur l'ensemble des extranets. La prise en charge des inscriptions sera indiquée dans la limite des enveloppes allouées à la profession et au professionnel de santé.

Inscription possible hors DPC (repas de midi inclus)

- Inscrit DPC 455€ (avec prise en charge complète)
- Inscrit non DPC : 290€
- Tarif étudiant : 50€

Retrouvez toutes les informations détaillées
sur www.agencedpc.fr
sur notre site web : www.le-clip.fr

Anthogyr

biohorizons
camlog

Comptoir
Dentaire
Lorrain

CIRL

Colgate

Crinex
dental

[...] Den ThèmeS
Votre cabinet dentaire autrement.

Dentsply
Sirona

Geistlich

HALÉON
For Health. With Humanity.

La médicale
Assure les professionnels de santé

Heisinger

Nobel
Biocare®

Pierre Fabre
ORAL CARE

SOCIÉTÉ DES CENDRES
Depuis 1859

SOUTHERNIMPLANTS®
Innovation. Tradition. Résultats.

SUNSTAR
G-U-M

THOMMEN
Medical