

VALIDEZ VOTRE
PARCOURS DPC
AVEC LE CLIP

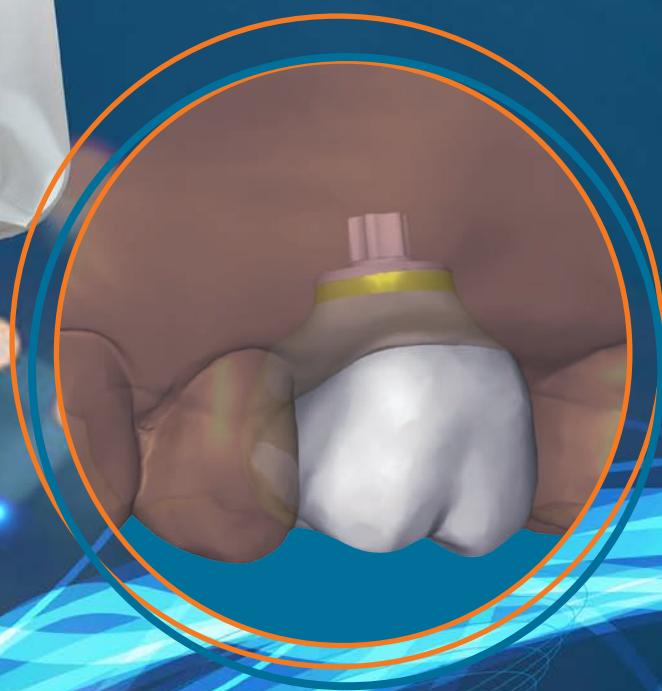

**PROFIL D'ÉMERGENCE,
PLANIFICATION IMPLANTAIRE
ET DIGITALISATION :
10 ANS DE CHANGEMENT
EN IMPLANTOLOGIE**

Cours dentistes/prothésistes

**Jeudi 18 JUIN 2026
de 8H30 à 18H00**

**Stade
Marcel Picot
"Nancy"**

ATTENTION :
mode DPC limité
à 40 inscriptions
seulement.



RÉFÉRENCE
PROGRAMME DPC :
N° 18802626001



**90 Bd Jean Jaurès
54510 Tomblaine**



Validez votre parcours DPC avec Le CLiP

ÉDITO



Dr. Christian Molé
Président de l'association "Le Clip"

Qu'est-ce qui aujourd'hui nous procure le plus de satisfaction au cours d'une thérapeutique implantaire ?

La pose d'implant ? la maîtrise de la reconstruction osseuse péri-implantaire ? La gestion des tissus mous ? La précision toujours croissante des empreintes ? L'immédiateté du résultat ? La mise en œuvre de technologies numériques sophistiquées ? La mise en bouche de la prothèse ?

NON ! Ce qui nous galvanise le plus c'est bien entendu, avant même d'avoir exposé le résultat final au patient, de constater que l'on a réussi à reconstruire une ou des dents, « ad integrum », avec toutes leurs caractéristiques endo-buccales originales...

Entre autres, une parfaite communion du rose (*dans son volume, sa texture*) et du blanc (*dans sa forme, sa teinte, sa translucidité*).

Notre « Graal », c'est la maîtrise de cet espace de communion, que l'on nomme « profil d'émergence ». Il est minuscule mais capital dans le rétablissement de l'**objectif prothétique esthétique et prophylactique**. Il est parfois le siège d'une vraie réussite thérapeutique, soit malheureusement assez souvent, le reflet de notre incapacité partielle à avoir réussi à dominer tous les facteurs de la reconstruction chirurgico-prothétique.

Aujourd'hui, de l'avulsion à la prothèse, il existe des techniques simples et performantes, de planification, de préservation crestale post-avulsionnelle et de reconstruction tissulaire, qui permettent d'anticiper puis de gérer avec précision la matérialisation de ce **profil d'émergence** prothétique idéal.

Gary Finelle fait partie de ces praticiens inventifs et talentueux qui ont particulièrement travaillé, communiqué et publié sur ce sujet. Il vous exposera sa parfaite connaissance des moyens à mettre en œuvre et des objectifs à atteindre, et il vous livrera généreusement les clés de cette réussite.

Un cours qui dynamisera à tout jamais, votre **quête de perfection**...

**10 ANS
DE CHANGEMENT
EN IMPLANTOLOGIE**

**Jeudi
18 JUIN
2026
de 9H00
à 18H00**



DÉROULEMENT DE LA JOURNÉE



08H30 à 09H00 : *Accueil*



09H00 à 10H30 : Cours 1-1 / Gary FINELLE / Questions-Réponses



10H30 à 11H00 : *Pause café*



11H00 à 12H30 : Cours 1-2 / Gary FINELLE / Questions-Réponses



12H30 à 13H30 : *Pause repas déjeuner*



13H30 à 16H00 : Cours 2-1 / Gary FINELLE / Questions-Réponses



16H00 à 16H30 : *Pause café*



16H30 à 18H00 : Cours 2-2 / Gary FINELLE / Questions-Réponses



**Venez
avec votre
prothésiste !**



THÉMATIQUE DE LA JOURNÉE : “PROFIL D’ÉMERGENCE IMPLANTAIRE, PLANIFICATION ET DIGITALISATION : 10 ANS DE CHANGEMENT EN IMPLANTOLOGIE”



Conférencier :
Dr Gary FINELLE

*Diplôme d'État de docteur en chirurgie dentaire - Université Paris 7 - Diderot
Post-graduate d'IMPLANTOLOGIE - Université HARVARD DENTAL SCHOOL
Implantologiste et Dentisterie Esthétique - Dental7Paris - Paris - Cabinet Privé
Implantologiste - Harvard School Of Dental Medicine - Boston, USA - Département universitaire d'Implantologie Orale*



Pendant de nombreuses années l'ostéointégration était l'affaire du chirurgien implantologiste, et la réhabilitation prothétique implantaire celle de l'omnipraticien.

La gestion de la zone transmuqueuse, incombant tantôt à l'un ou à l'autre des protagonistes demeurait une science approximative dont l'approche clinique était souvent empirique et peu consensuelle.

Mais la prise en charge esthétique en implantologie subit aujourd'hui une mutation importante, comme jamais ce ne fut le cas auparavant.

Au cours de la dernière décennie, des chamboulements technologiques se sont dessinés, façonnant une dentisterie nouvelle et moderne, assurément tournée vers le micro-invasif, le biomimétique et le numérique.

Les développements technologiques couplés aux connaissances scientifiques que nous avons accumulées ces dernières années en matière de planification implantaire, et de profil d'émergence ont précipité certains changements conceptuels.

L'effort constant de l'industrie, l'apport de la CFAO, la validation scientifique de protocoles cliniques accélérés, façonnent une implantologie nouvelle et moderne, assurément tournée vers le micro-invasif, le numérique et la préservation tissulaire.

Ces nouveaux concepts conduisent à repenser nos stratégies implantaires aussi bien chirurgicales que prothétiques mais surtout à appréhender l'implantologie comme un acte unique sans discontinuité.

Le cours du Dr Gary FINELLE aura pour objectifs :

- De détailler les notions et concepts de profils d'émergence en secteur antérieur et postérieur.
- D'identifier les nouveaux paradigmes en implantologie dans les domaines chirurgicaux, prothétiques et numériques.
- D'aborder et de maîtriser les flux de travail et les processus de traitement optimisés comme la mise en esthétique immédiate et le concept SSA.



BIOTECH DENTAL

10 ANS
DE CHANGEMENT
EN IMPLANTOLOGIE

Jeudi
18 JUIN
2026
de 8H30
à 18H00

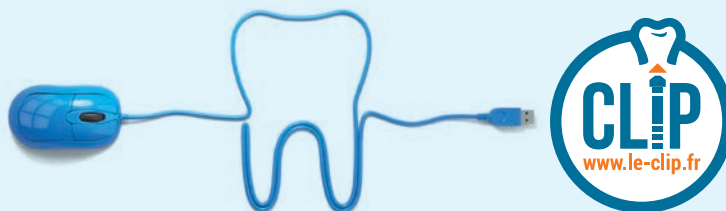

Votre programme DPC 2026 validé grâce à l'inscription au cours CLIP*

INSCRIPTION SIMPLE ET RAPIDE EN 4 ÉTAPES :

- 1** **En amont :**
 - > Enregistrez-vous sur "monDPC.fr", seulement à partir des 3 à 4 semaines qui précèdent le cours.
 - > Renvoyez le bulletin d'inscription (*ci-joint*) avec votre chèque.

ATTENTION : l'ANDPC réévalue actuellement les modalités de financement de la formation professionnelle continue des chirurgiens-dentistes mais la validation du DPC reste néanmoins un mécanisme obligatoire de contrôle de connaissances.

- 2** Acquisition de connaissances lors du cours présentiel en journée complète et interactive le Jeudi 18 juin 2026.

- 3** Intégration des données et mise en œuvre dans votre pratique professionnelle.

- 4** **En aval :** questionnaire d'analyse de la qualité et de la pertinence de la formation sur votre pratique.



***info ANDPC, inscriptions 2026 :** Les différentes modalités des prises en charge et les forfaits 2026 seront prochainement définies par les sections paritaires. Dans cette attente et afin de permettre aux professionnels de santé de s'inscrire à ces sessions, les montants des prises en charge seront affichés à "O" (*non défini*) sur l'ensemble des extranets. la prise en charge des inscriptions sera indiquée dans la limite des enveloppes allouées à la profession et au professionnel de santé.

Tarifs d'inscription :

- DPC (*journée complète avec repas*) : 455€ (*avec prise en charge complète*)
- Hors DPC : 290€ (*journée complète avec repas*)
- Laboratoire de prothèse : 95€ (*par participant*)
- Étudiant 1^{er} et 2^{ème} cycle : 50€ (*journée complète avec repas*)

ATTENTION :
mode DPC limité
à 40 inscriptions
seulement.

Retrouvez toutes les informations détaillées : sur www.agencedpc.fr et sur notre site web : www.le-clip.fr

